

**XXXII. Országos Tudományos Diákköri
Konferencia**

**Pedagógiai, Pszichológiai, Andragógiai és
Könyvtártudományi Szekció**

Programfüzet

Felelős Kiadó:

Debreceni Egyetem

XXXII. Országos Tudományos Diákköri Konferencia

Pedagógiai, Pszichológiai, Andragógiai és Könyvtártudományi Szekció
szervezőbizottsága

Elérhetőség: <http://otdk2015.unideb.hu>

Ügyvezető elnök: Prof. Dr. Pusztai Gabriella

Ügyvezető társelnök: Dr. Juhász Erika

Ügyvezető titkár: Dr. Engler Ágnes

Hallgatói képviselők: Szabó Barbara

Izer Boglárka

Ügyvezetés tagozati koordinátorai:

Pedagógia Veressné dr. Gönczi Ibolya

Pszichológia Harmatiné dr. Olajos Tímea

Andragógia Dr. Márkus Edina

Könyvtártudomány Dr. Csernoch Mária

Szakmai bizottság elnöke: Dr. Gáspár Mihály

ISBN 978-615-80226-1-3

Tördelő szerkesztő, borító: Nagy Csilla

Nyomdai munkálatok: Kapitális Kft., Debrecen

XXXII. Országos Tudományos Diákköri Konferencia
Pedagógiai, Pszichológiai, Andragógiai és Könyvtártudományi Szekció
Program

Helyszín: Debreceni Egyetem Főépület (Egyetem tér 1.)
Szállások helyszíne: Kossuth Lajos Kollégium (Debrecen, Egyetem tér 1.)

2015. április 15. szerda

- 09.30-17.00 Regisztráció (Főépület főbejáratánál)
- 09.30-10.30 Sajtótájékoztató (Rektori Hivatal)
- 10.30-11.30 Konferencia megnyitó (Aula)
Nyitó előadás: Prof. Dr. Pléh Csaba, egyetemi tanár, BME: A WEB hatása a tanulásra: Viták a tudásról a digitális világban
- 11.30-14.00 Ebéd (Menza)
- 12.30-14.00 Szakmai bizottsági ülés zsűri megbeszéléssel összekötve (II. emelet, IX. terem)
- 14.00-18.00 Szekció 1. (benne kávészünet 15.45-16.15, II. emelet - kerengő)
- 18.30-21.30 Fogadás (Díszudvar)

2015. április 16. csütörtök

- 8.00-17.00 Regisztráció (Főépület főbejáratánál)
- 07.30-9.00 Reggeli a kollégiumban lakók számára (Menza)
- 09.00-13.00 Szekció 2. (benne kávészünet 10:45-11:15, II. emelet - kerengő)
- 12.00-14.00 Ebéd (Menza)
- 13.00-17.00 Szekció 3. (benne kávészünet 14:45-15:15, II. emelet - kerengő)
- 17.00-19.00 Főzsűri megbeszélés a zsűrielnökökkel (IX. terem)
- 19.00-21.30 Résztvevői szendvics vacsora
(MEEX Lounge/ Élettudományi Galéria – Egyetem tér 1.)
- 19.30-21.30 Zsűri éttermi vacsora

2015. április 17. péntek

- 08.00-09.30 Reggeli a kollégiumban lakók számára (Menza)
- 10.00-12.00 Ünnepélyes díjátadó, záró ünnepség (Aula)
- 13.00-ig Kiköltözés a kollégiumból

Hasznos információk

A programfüzet és a rezümékötet elérhető elektronikusan is az otdk2015.unideb.hu oldalon.

Helyszín:

A konferencia szakmai programjának egésze a Debreceni Egyetem Főépületében található (Egyetem tér 1.). A konferencián való részvételüket kérjük, hogy mindenki a regisztrációval kezdje, amely a Főépület földszintjén található a főbejáratnál belül (Egyetemi Posta előtt).

A helyszínen a földszinten ruhatár ingyenesen igénybe vehető.

Az egyéb helyszínek a szállást és étkezést érintik, amelyekről alább olvashatnak.

Wifi kód:

A wifire való csatlakozásnál két lehetőségük van:

1. A neptun azonosítóval rendelkezők az Eduroam wifire csatlakozhatnak a bármely felsőoktatási intézményben kapott neptun azonosító nevükkel és kódjukkal.
2. A neptun azonosítóval nem rendelkezők a conference wifire csatlakozhatnak.
Belépési név: conference, jelszó: Conference2015.

Szállás:

Aki igényelt szállást a számlakérő lapon, az a szállást a Kossuth Lajos I-II. Kollégiumban tudja igénybe venni. A kollégium az Egyetem tér 1. területén található.

Mindenki a Kossuth Lajos I. Kollégiumba menjen a szállását befoglalni, ott tudja meg, hogy az I. vagy II. kollégiumban kap-e szobát. A hallgatók kétágyas, az oktatók egyágyas elhelyezést kapnak. A szobák elfoglalhatóak április 15-én, szerdán 12 órától (a nyitó program után), azonban csomagszoba már 9 órától működik a Kossuth Lajos I. Kollégiumban, és a szállásfoglalási adminisztrációt is el tudják indítani ekkortól.

A szállást április 17-én, pénteken 13 óráig kell elhagyni (tehát a záró program után még van lehetőség az átöltözésre).

Étkezés:

Minden étkezés adott napokra szóló étkezési jegyekhez kötött: kávéjegy, üdítőjegy, ebédjegy, reggeli jegy. (Kérjük, figyeljék a jegyeken levő dátumokat, mert csak adott napokra érvényesek.) A jegyeket a regisztrációs csomagban levő borítékban találhatják meg.

A kávé és üdítő a II. emeleti kerengőn érhető el, de kizárólag a kávészünetekben.

Az ebédek az Egyetem menzáján, a Nagyerdei Étteremben fogyaszthatók el a megfelelő napi ebédjegy leadásával. Az étterem a kollégium mellett található az Egyetem tér 1. területen.

A szerda esti fogadás mindenki számára ingyenes, és a nyakba akasztott névkártyával vehető igénybe, így azt mindenképpen hozzák magukkal. A fogadásra a Főépület Díszudvarán kerül sor. A csütörtök esti szendvicsvacsora a Meex Lounge – Élettudományi Galéria területén vehető igénybe, szintén a nyakba akasztott névkártyával. A Galéria a menza melletti épület földszintjén található.

A csütörtök esti zsűri vacsorához gyülekező 19 órakor a Főépület előtti téren, ahonnan közösen megyünk át egy kb. 5 perc sétára levő étteremhez.

Reggeli csak a kollégiumi szállással rendelkezők számára biztosított a Nagyerdei Étteremben, amely az ebédek helyszíne is.

Pénteki napon a záró programot követően az OTDK keretében étkezés már nem biztosított.

Program termeinek elhelyezkedése a Debreceni Egyetem Főépületében

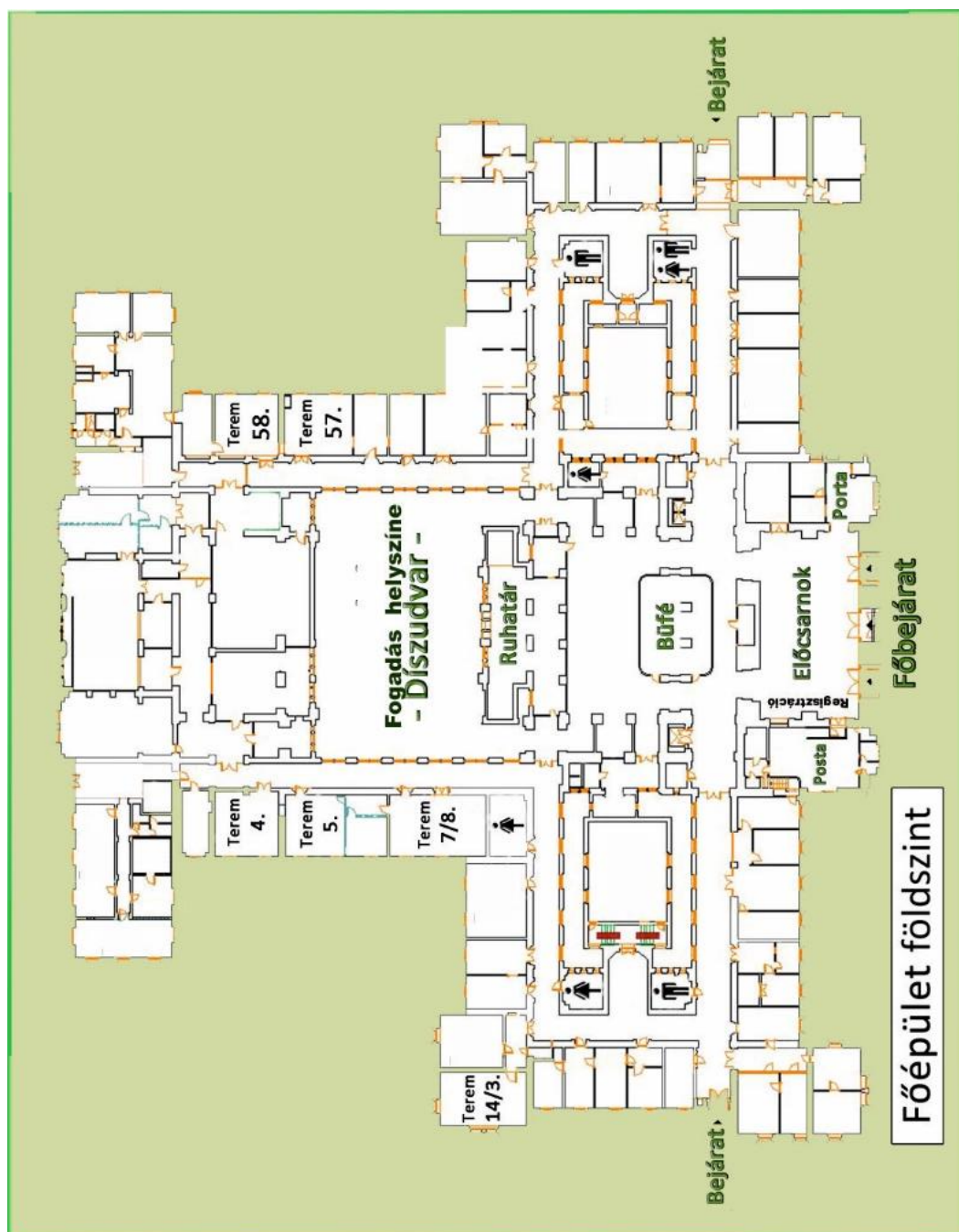

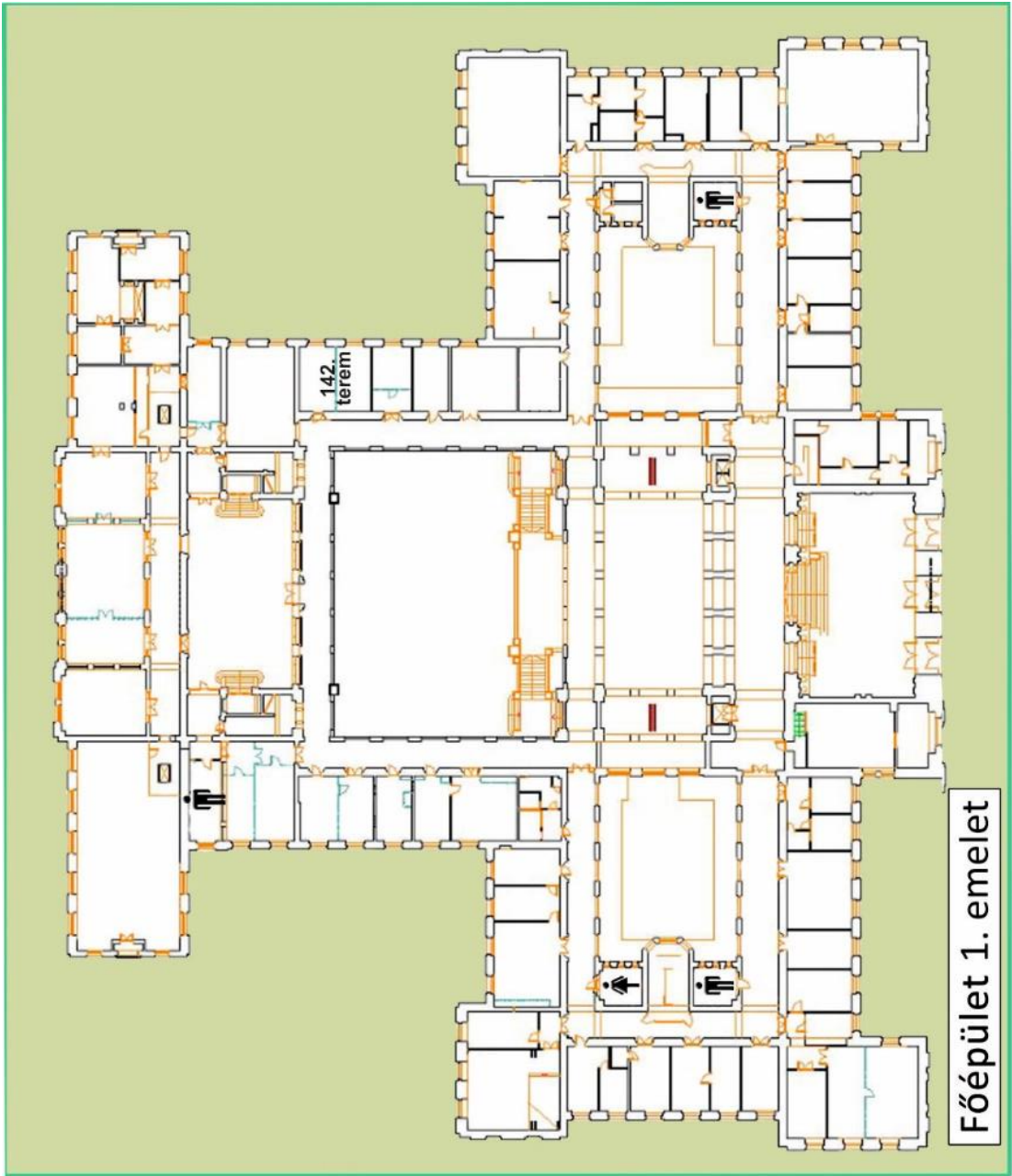

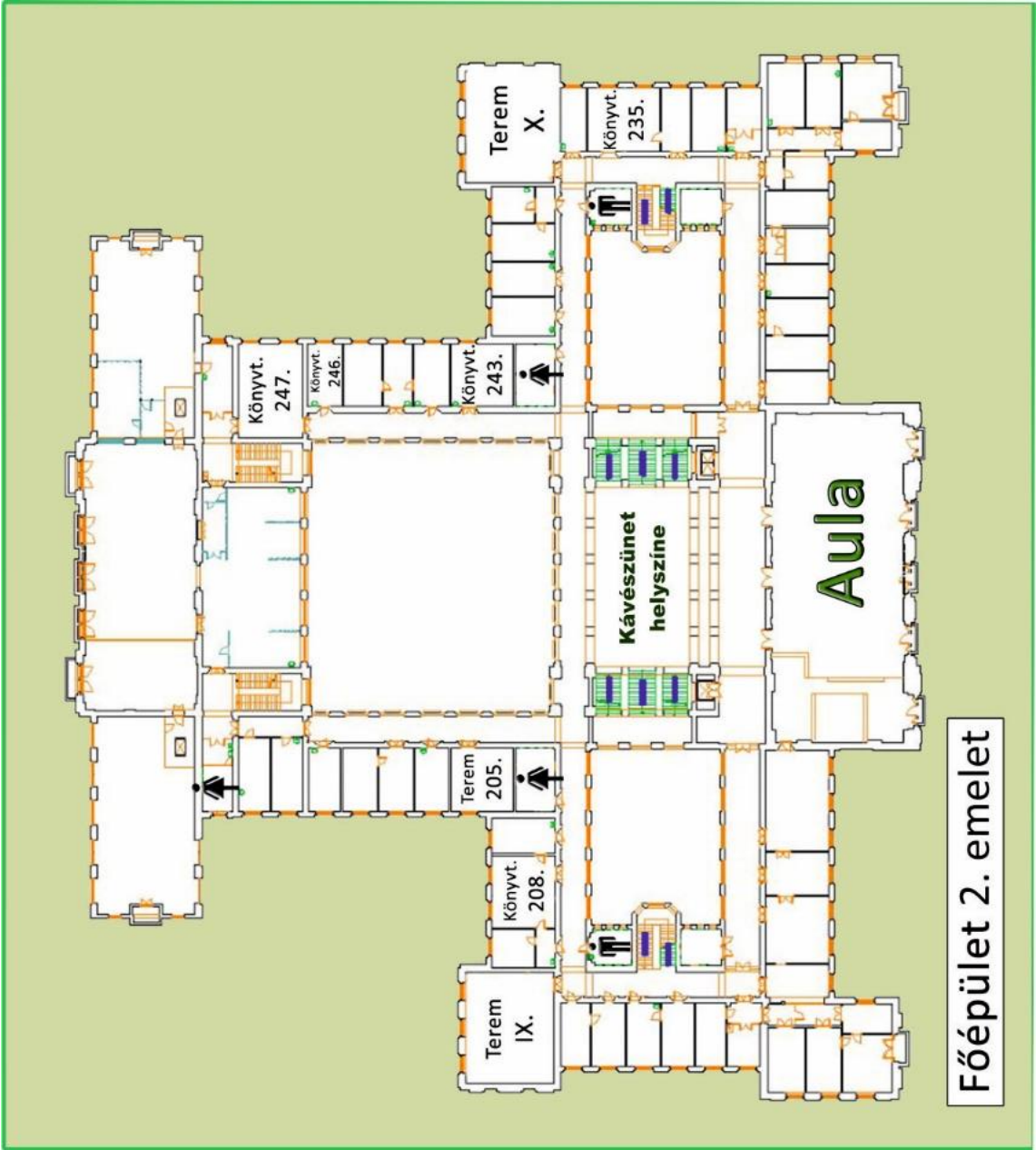

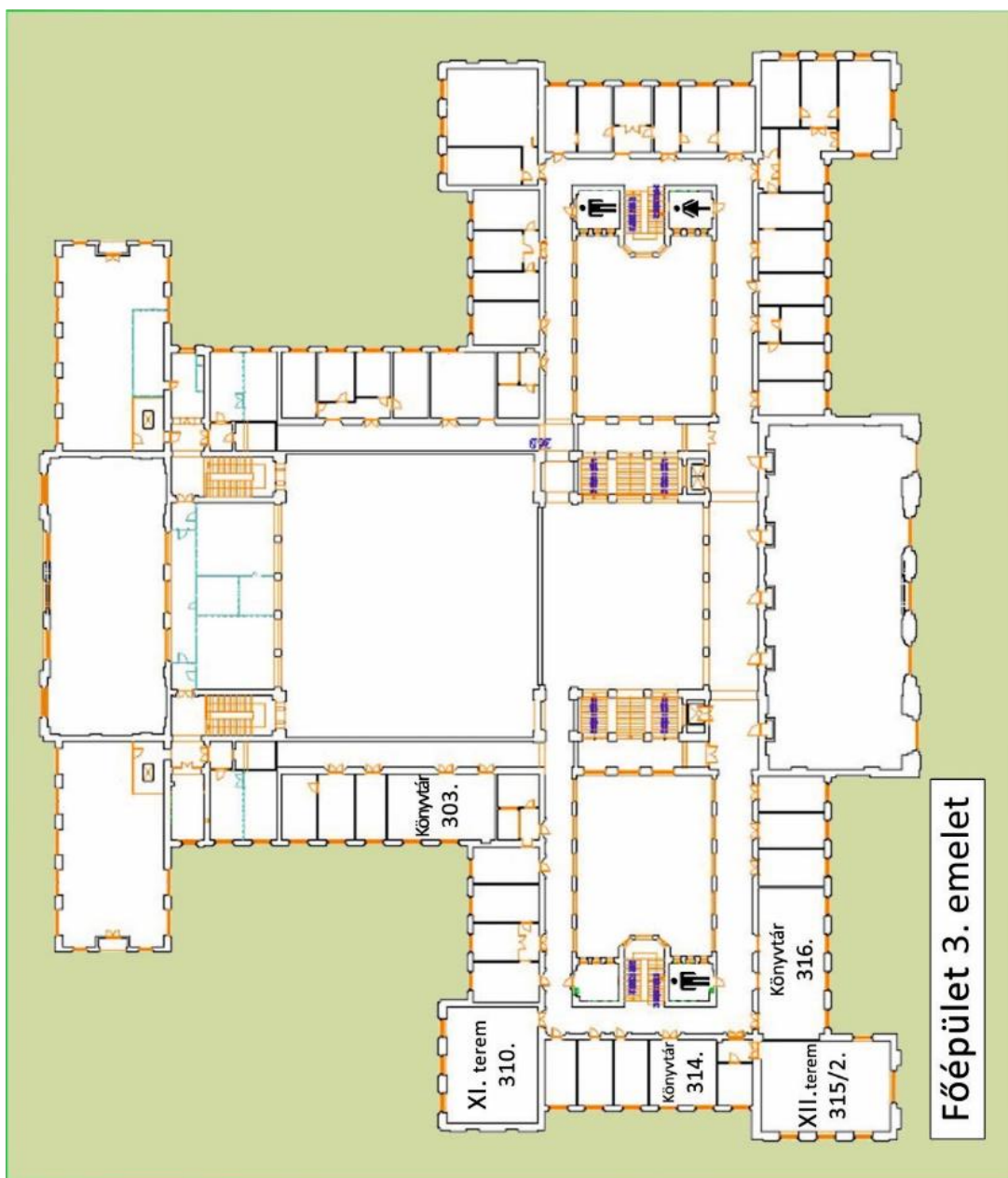

Április 15. szerda

Alkalmazott pszichológia zsűri I.

Időpont: szerda 14.00-18.00

Helyszín: fsz. 4. terem

Bizottság:

Elnök: dr. habil. Szabó Éva, SZTE, tanszékvezető egyetemi docens

Tagok: dr. Csukonyi Csilla, DE, egyetemi adjunktus

dr. Nagybányai Nagy Olivér, KRE, egyetemi adjunktus

Szerző(k) neve	Dolgozat címe	Intézmény
Balázs Regina, Balló Henrietta	A sportterápia hatásának vizsgálata klinikai populációban	ELTE
Debreczeni Tamás, Naszvadi Emma	Borderline személyiségzavarban szenvedő és egészséges személyek élettörténeteinek narratív vizsgálata. Ágencia és intimitás témáinak összehasonlítása betegek és egészséges személyek önéletrajzi epizódjaiban	PPKE
Dér Alexandra	Sportsérülések háttérében álló pszichológiai faktorok vizsgálata kontakt és nem-kontakt sportágakban	SZTE
Fehér Tibor, Szabó Beáta	Foglalkoztathatósági tipológiák feltárása	KRE
Hegedűs Klára Mária, Kerekes Zsuzsanna	„Veszteség nélkül nincs nyereség” Döntéshozatal vizsgálata öngyilkosságot megkísérelt depressziós személyeknél	SZTE
Hörömpöli Ádám, Borbély Krisztián, Smidéliusz Dóra	Létezik-e a megszakítás hatása negatív eseményeknél?	ELTE
Kovács Szabolcs Cselgő	Mennyire befolyásolja alvásunk minőségét a lefekvés előtti tevékenységünk?	KDOSZ
Kuch Gabriella, Bíró Brigitta Alexandra	Rheumatoid arthritises betegek korai maladaptív sémáinak és jelentős életeseményeinek vizsgálata az aktuális pszichés distressz, valamint a betegség orvosi mutatóinak tükrében	PTE
Lukács Gáspár, Simon Júlia	Rejtett információ azonosítása EEG-vel	SZTE
Pataki Patrícia Andrea	A depressziós tünetek és a droghasználattal kapcsolatos pozitív hiedelmek szerepe a melléhasználásban metadon- illetve szuboxonprogramban résztvevő ópiáfüggő betegek körében	ELTE
Szabó Orsolya Mária	A teljesítményértékelés során adott visszajelzés megfogalmazásának hatása az én-hatékonyságra	BME

Április 15. szerda

Általános lélektan zsűri I.

Időpont: szerda 14.00-18.00

Helyszín: II. em. X. terem

Bizottság:

Elnök: dr. habil. Pataky Ilona, PPKE, egyetemi docens

Tagok: dr. Szabó Pál, DE, egyetemi docens

dr. Csábi Eszter, SZTE, egyetemi tanársegéd

Szerző(k) neve	Dolgozat címe	Intézmény
Bíró Brigitte Alexandra, Várnagy András	„Érezz, amit akarsz!?” A kognitív átkeretezés valencia-specifitásának vizsgálata: fMRI kutatás	PTE-BTK
Csepi Júlia	Média és szexuális objektifikáció: A reklámok hatása a nők önértékelésére és érzelmeire	KRE-BTK
Dobrotka Katinka, Podina Ivett	A társas kontextus hatása az implicit tanulásra és annak konszolidációjára	ELTE-PPK
Farkas Dávid, Belucz Judit, Léh Noémi, Csomós Debóra, Bertók Ildikó	A kontextusfüggő implicit tanulás modalitásainak vizsgálata	SZTE-BTK
Fintor Edina	A számismeret mérése adj-x-tárgyat feladattal	ELTE-PPK
Hoffmann Ágnes	Az autizmus spektrumzavar és az Asperger-szindróma a Baron-Cohen-kérdőív serdülő változatával végzett mérések	PPKE-BTK
Matuz András	Düh, bizalom és viszonzás: az érzelmek hatása a szociális cserekapcsolatokra	PTE-BTK
Tóth István, Fogarassy Levente	Élményterápiás módszerek és természetes környezet hatása spiritualitásra, szorongásra és affektív állapotra az SSDT tükrében	KRE-BTK
Vékony Teodóra	A tabuszavak gátló hatásának összehasonlítása figyelmi-motoros valamint lexikális és nem-lexikális döntési helyzetben	SZTE-BTK
Vékony Teodóra, Kristóf Boglárka	Tiltott szavak érzelmi súlya az anyanyelvben és egy idegen nyelvben	SZTE-BTK

Április 15. szerda

Emberi erőforrás tanácsadás és felnőttképzés zsűri

Tagozatok: Az andragógia pedagógiai és pszichológiai kérdései, Emberi erőforrás tanácsadó, Élethosszig tartó tanulás, Felnőttképzés, Felnőttnevelés

Időpont: szerda 14.00-18.00

Helyszín: fsz. 7-8. terem

Bizottság:

Elnök: dr. habil. Sári Mihály, EKF, ny. egyetemi tanár

Tagok: dr. habil. Györgyi Zoltán, DE BTK, intézetigazgató egyetemi docens

dr. Simándi Szilva, EKF, tanszékvezető főiskolai docens

dr. Szabó János Zoltán, EMMI, osztályvezető

Szerző(k) neve	Dolgozat címe	Intézmény
Fecske Andrea	Támogatásban a lehetőség A felnőttképzésben való részvétel jellemzőinek vizsgálata, különös tekintettel a támogatott képzésekre	SZTE-JGYPK
Ipacs Virág Réka	A nonformális és informális környezetben szerzett kompetenciák validálása	SZTE-JGYPK
Izer Boglárka Noémi	A kulturális közfoglalkoztatás szerepe a karriertervezésben	DE-BTK
Kiss Nóra	Férfiak a formális és non-formális tanulás területén	DE-BTK
Koscsó Júlia	Pályaorientáció középiskolákban tanári szemmel	EKF-TKTK
Kövesi Anikó Gizella	Interkulturális különbségek munkahelyi környezetben	ELTE-PPK
Lizon Loretta	„Kiút az állástalanságból?” A foglalkoztatást segítő fejlesztési programok és a munkaerőpiaci folyamatok összefüggései a Dél-alföldi régióban	SZTE-JGYPK
Metzger Antal, Jurkinya Mihályné	Itt vagyunk? Itt vagyunk!	NYME-AK
Nagy Lilla	A magyar és német pályakezdő informatikusok karrierépítési tudatosságának vizsgálata és összehasonlítása	GFF-PK
Rábavölgyi Eszter	Karrier- és életutak a STEM területeken	ELTE-PPK

Április 15. szerda

Könyvtártudományi zsűri I.

Időpont: szerda 14.00-18.00

Helyszín: fsz. 58. terem

Bizottság:

Elnök: dr. Sipos Anna Magdolna, PTE, c. egyetemi tanár

Tagok: dr. Fodor Péter, Fővárosi Szabó Ervin Könyvtár, főigazgató

dr. Verók Attila, EKF, dékánhelyettes, főiskolai docens

Eszenyiné dr. Borbély Mária, DE, egyetemi adjunktus

Szerző(k) neve	Dolgozat címe	Intézmény
Girhiny Eszter	Filmelőzetes és kötelező olvasmányok: lehetőség a Z-generáció olvasóvá nevelésére?	DE
Pravetz Beáta	Pulszky Ferenc és a magyar könyvtárügy	SZTE
Veilinger Tamás	A mozgókép archiválásának múltja és jelene Magyarországon	ELTE
Petrenkó Lea	A webtechnológia hatása a könyvtári katalógusokra	EKF
Németh Tibor Lajos	A biográfiai index műfajának megújítási kísérlete a Magyar Életrajzi Kalauzban	NYME-SEK
Habos Dorottya	Likeoltam avagy hogyan tájékozódnak a 14-18 évesek a digitális térben?	PPE
Fazekas Dóra	Akadálymentes weboldalak készítése a gyakorlatban	EKF
Jávorka Brigitta	Az információs műveltség fejlesztésének lehetőségei: tapasztalatok a könyvtárbuszon	PTE
Császár János	Információbiztonsági kérdések a XXI. Században	ELTE
Brém Zsuzsanna	Környezetbarát fenntarthatóság a könyvtárakban	ELTE
Víg Dániel	Nyelveken és kultúrákon átívelő többnyelvű információkeresés	ELTE
Kovács Edina	Az adatbányászat alkalmazhatóságának módszerei és lehetőségei a könyvtárakban	PTE

Április 15. szerda

Személyiséglélektan zsűri I.

Időpont: szerda 14.00-18.00

Helyszín: III. em. XI. terem

Bizottság:

Elnök: prof. dr. Oláh Attila, ELTE, egyetemi tanár

Tagok: dr. Szemán-Nagy Anita, DE, egyetemi adjunktus

dr. Hatvani Andrea, EKF, főiskolai docens

Szerző(k) neve	Dolgozat címe	Intézmény
Antoni Luca	A menstruáció pszichés vetületei - a menstruációs fájdalom összefüggései	KRE-BTK
Balogh Réka, Scharle Csilla Réka, Bedekovics Norbert, Peszeki Nikolett, Imre Nóra	A reklámokba való bevonódás hatása a női testképre és önértékelésre	SZTE-BTK
Böröcz Eszter	A pedagógusok személyiség- és megküzdési jellemzőinek alakulása egy longitudinális vizsgálat tükrében	NYME-BDPK
Győri Dóra	Személyiség, stresszel való megküzdés és a kiégés vizsgálata humán erőforrás és pénzügy-számvitel területen dolgozók körében	PPKE-BTK
Illés Bora	A családműködés vizsgálata pszichológiai szempontból: családstruktúra és elhárító mechanizmusok szabadult szenvedélybeteg férfiak körében	KRE-BTK
Juhász Bianka	LinkedIn vagy LinkedNot?	KRE-BTK
Kengyel Dóra Boróka	A heteroszexuális és homoszexuális férfiak énképének és önértékelésének összehasonlítása	KRE-BTK
Kormányos Ákos	MMORPG játékosok flow élmény, narratív bevonódás és aspirációs index vizsgálata	SZTE-BTK
Kusztor Anikó, Üllei Kovács Zsuzsanna	Eltérő példaképek hatása: az Inspiráció Skála adaptációja	ELTE-PPK
Takács Marcell	Munkapszichológiai problémák megközelítése új módszerekkel	KRE-BTK
Zsidó András Norbert	A vészhelyzeti viselkedés személyiséglélektani korrelátumai - első lépések egy új mérőeszköz kidolgozása felé	PTE-BTK

Április 15. szerda

Szociálpedagógia zsűri

Időpont: szerda 14.00-18.00

Helyszín: II. em. IX. terem

Bizottság:

Elnök: dr. Pornói Imre, NYF, tanszékvezető főiskolai tanár

Tagok: dr. Fináncz Judit, Kaposvári Egyetem, egyetemi docens

Veressné dr. habil. Gönczi Ibolya, DE, tanszékvezető egyetemi docens

prof. dr. Szilágyi Györgyi, PKE, egyetemi tanár

Szerző(k) neve	Dolgozat címe	Intézmény
Ballabás Alexandra	Paranormatív krízisek és azok hatásai az emberekre	SZTE-JGYPK
Debreceni Vivien	A szociálpedagógia célcsoportjával valamint a szociálpedagógiával kapcsolatos vélemények vizsgálata főiskolások körében	EKF-TKTK
Kanovszki Renáta Anikó	A tanár szakos hallgatók gondolkodásbeli önállóságának vizsgálata a sztereotípiák és előítéletek mentén	EKF-TKTK
Kovács Kitti	A depressziós tünetek és az SDQ összefüggésének vizsgálata serdülők körében	NYME-AK
Kovács Nóra	A családról alkotott kép serdülőkori változásai	SZTE-JGYPK
Lőkös Virág	Verbális agresszió a Facebookon	NYME-BPK
Németh Julianna	A gyermekvédelmi szakellátásban dolgozó szakemberek nézeteinek a vizsgálata	EKF-TKTK
Siklér Gábor	Az intézeti körülmények között élő időskorúak szorongásának vizsgálata	NYME-BPK
Szamosi Krisztián	Politikai konformitás és ifjúság	SZTE-JGYPK
Vad Anna	Drogfogyasztáshoz kapcsolódó prediktív rizikó tényezők vizsgálata főiskolások körében	EKF-TKTK
Veréb Lilla	Motiváció vizsgálat az Eszterházy Károly Főiskola önkénteseinek körében	EKF-TKTK

Április 15. szerda

Szociálpszichológia zsűri I.

Időpont: szerda 14.00-18.00

Helyszín: III. em. XII. terem

Bizottság:

Elnök: dr. Kiss Paszkál, KRE, egyetemi docens

Tagok: dr. Bodó Sára, DRHE, egyetemi docens

dr. Balázs Katalin, DE, egyetemi adjunktus

Szerző(k) neve	Dolgozat címe	Intézmény
Arató Nikolett	Cyberbullying és machiavellizmus: Mi a különbség az áldozat és a zaklató között?	PTE
Borzási Csaba	Teljesítménymotiváció, valamint az önszabályozási fókusz és mód szintjeinek felmérése különböző önkéntes aktivitási szinttel rendelkező nemzetközi diákok körében	BBTE
Farkas Martin	Stetoscope és „mindoscope” - A szomatikus orvoslás és a lélektan kapcsolódási pontjai az orvosok szemében	KRE
Kávai Zsuzsanna	Reciprok altruizmus, avagy megéri-e önzetlennek lenni	KDOSZ
Kovács Asztrik	Az a hipster, aki mondja	KRE
Kozma Mária, Erdélyi Zita	A Facebook nemhasználat pszichológiai háttere	ELTE
Lengyel Fanni, Kóródi Kitti	A szomorúság sárgájának és az önbecsapás héjának esete az alkudozással	SZTE
Lovass Annamária	A szubjektív jóllét és specifikus elégedettségi mutatók vizsgálata a vallásosság tükrében	KRE
Mata Zsuzsanna	Környezetvédelem gyerekszemmel – 10-12 éves gyermekek környezettudatossága	DE
Puskás Éva, Gergely Sára, Katanics Milán Ivó, Horváth Bianka, Szőke Janka Rebeka	Értelmileg akadályozott személyek és nemi szerepek	KRE

Április 16. csütörtök

Általános lélektan zsúri II.

Időpont: csütörtök 9.00-13.00

Helyszín: II. em. X. terem

Bizottság:

Elnök: dr. Krajcsi Attila, ELTE, egyetemi docens

Tagok: dr. Hallgató Emese, SZTE, egyetemi tanársegéd

dr. Kondé Zoltán, DE, egyetemi adjunktus

Szerző(k) neve	Dolgozat címe	Intézmény
Balla Viktória Roxána	A napközbe iktatott alvás hatása különböző emlékezeti rendszerek működésére	SZTE-BTK
Berki Borbála	Mikor számít a fa, és mikor az erdő?	SZTE-BTK
Borbás Réka, Schulcz Rebeka, Balla Viktória Roxána, Bedekovics Norbert	A szezonális parlagfű allergia hatása a kognitív funkciókra sportoló és nem sportoló személyek esetén	SZTE-BTK
Dalos Vera Daniella, Szalóki Szilvia, Kilencz Tünde, Balla Viktória Roxána	A predikációs folyamatok elektrofiziológiai korrelátumai a vizuális modalitásban	SZTE-BTK
Deritei Dávid, Éltető Noémi	Esett vagy nem esett le? – Egy hálózati modell az újdonságkeresők problémamegoldására	ETDK-RHK
Gönye Bianka	Veszíts vagy Nyerj - A bőrellenállás, mint biomarker teljesítmény-motivált helyzetben	ELTE-PPK
Lengyel Fanni	A negatív valenciájú kontextus hatása az implicit szekvenciatanulásra és annak hosszú távú megtartására	SZTE-BTK
Simon Júlia	A físzio illúzió EEG-vel történő vizsgálata két időablak segítségével	SZTE-BTK
Szöllősi Aba	Intuitív logika? Magabiztossági értékelések vizsgálata a konjunkciós hiba feladatokon	ELTE-PPK
Török Csenge, Horváth Kata	A dorzolaterális prefrontális kéreg stimulációja az alvással interakcióban modulálja a szekvencia-memória hosszú távú megtartását	ELTE-PPK
Zámbó Ágnes	Az alvás hatása a deklaratív emlékezeti működésre	SZTE-BTK

Április 16. csütörtök

Fejlődéslélektan zsűri I.

Időpont: csütörtök 9.00-13.00

Helyszín: fsz. 5. terem

Bizottság:

Elnök: prof. dr. Péley Bernadette, PTE, tanszékvezető egyetemi tanár

Tagok: Pinczésné dr. Palásthy Ildikó, DRHE, tanszékvezető főiskolai tanár

dr. Démuth Ágnes, SZTE, főiskolai docens

Szerző(k) neve	Dolgozat címe	Intézmény
Éltető Noémi, Chezan Júlia	Implicit tanulás Tourette-szindrómában	ELTE-PPK
Hasilló Annamária	Az éjszakai gondoskodás szerepe a biztonságos korai kötődés kialakulásában	EKF-TTK
Kozma Emese, Szántó Tünde	Érzelmi helyzetekre való közös emlékezés narratív stílusának sajátosságai óvodáskorban	PTE-BTK
Molnár Viktória	Grafomotorikus képességek és térérzékelés	KRE-BTK
Papp Gyöngyvér Dalma	Kép és képzelet - a szülői reprezentációk teljes és egyszülős családban nevelkedett fiatalok rajzain	PPKE-BTK
Pető Réka	'Skálatévesztés' a kulturális tanulás mérésének egy lehetséges új eszköze	ELTE-PPK
Tóth Kitti	A szemlélet és a felnőttkori mentális egészség kapcsolatának interkulturális vizsgálata	DE-BTK
Turbán Liliána	A testvérkapcsolat vizsgálatának lehetőségei egyéni és közös rajvizsgálattal - kisiskolás gyermekeknél és testvéreiknél.	PPKE-BTK

Április 16. csütörtök

Felnőttképzés zsűri

Időpont: csütörtök 9.00-13.00

Helyszín: fsz. 7-8. terem

Bizottság:

Elnök: dr. Kerülő Judit, NYF GTK, dékánhelyettes, intézetigazgató főiskolai tanár

Tagok: dr. habil. Kereszty Orsolya, ELTE PPK, tanszékvezető egyetemi docens

dr. Barabási Tünde, BBTE, egyetemi docens

dr. Juhász Erika, DE BTK, tanszékvezető főiskolai docens

Szerző(k) neve	Dolgozat címe	Intézmény
Balácsi Dorina	A digitális kompetenciák komparatív analízise az Európai Unió országaiban	DE-IK
Barta Fruzsina	Élethosszig tartó tanulás a nemzetközi statisztikák és felmérések tükrében	DE-BTK
Beszédes Viktória	A felnőttképzési rendszer Szerbiában, különös tekintettel Vajdaságra	SZTE-JGYPK
Bőr Anita	A roma gyerekek szülei és az óvoda kapcsolatának nehézségei az óvodapedagógus szerep tükrében	DE-GYFK
Forrai Szilvia	Az Európai Unió irányelvek hatása a magyar élethosszig tartó tanulás szakpolitikájára. Az elmúlt tíz év retorikája	SZTE-JGYPK
Molnár Attila Károly	Új eszközök a kriminálandragógiában	ELTE-PPK
Nagy Noémi	A felnőttkori nyelvtanulás	DE-BTK
Pap Anna	Az andragógia és a gyógypedagógia kapcsolódási lehetőségei	ELTE-PPK
Pálmai Lili	A magyar és finn fiatal felnőttek szabadidős sportfogyasztásának összehasonlító vizsgálata (2013 –2014) és erre épülő preventív egészségmegőrző képzési program	SZTE-JGYPK
Petrovszki Anett Ágnes	Múlt – Jelen – Jövő? Az andragógus képzés helyzete Magyarországon	SZTE-JGYPK
Szücs Szabina	A nem szakmai, általános célú felnőttképzés vizsgálata, különös tekintettel a nyelvtanulásra	DE-BTK
Tálás Ágnes	Ökogazdálkodás és népfőiskola	ELTE-PPK

Április 16. csütörtök

Könyvtártudományi zsűri II.

Időpont: csütörtök 9.00-13.00

Helyszín: fsz. 58. terem

Bizottság:

Elnök: dr. habil. Kiszl Péter, ELTE, intézetigazgató, egyetemi docens

Tagok: dr. Bényei Miklós, DE, c. egyetemi tanár

dr. habil. Varga Katalin, PTE, mb. intézetigazgató, egyetemi docens

Bujdosóné dr. Dani Erzsébet, DE, egyetemi adjunktus

Szerző(k) neve	Dolgozat címe	Intézmény
Balogh Sándor	Albumba zárva. Fényképalbumok a vizitkártyától a memóriakártyáig	EKF-TKTK
Csorba-Simon Eszter	A biblioterápia hatása a női elítéltekre különböző krízishelyzetekben	PTE
Csordás Mónika	Egy leendő zenei-és iskolai könyvtárpedagógus tiszteletadása Szőnyi Erzsébet zeneszerzőnek: A Didergő király meseopera értelmezése a XXI. századi gyerekolvasókkal	SZTE
Duka Marina	Többnyelvű teauruszok	ELTE
Gönczi Krisztina Éva	A Gödöllői Városi Múzeum ex librisei	EKF
Héjjas Flóra	Könyvtár és közösség: a web 2.0 megjelenése a magyar megyei könyvtárak honlapjain	EKF
Kőműves Renáta	Brian Campbell Vickery osztályozási elképzelései	ELTE
Nagy Andor	Az e-könyves DRM-technológiák biztonságosságának vizsgálata	PTE
Ongainé Juhász Mónika	A Szent László Gimnázium iskolai értesítői (1911-1949)	EKF
Szabó Barbara Dóra	Múzeumpedagógia a könyvtárban?	DRHE
Szabó Mária	Az informetria tudománya és magyarországi vonatkozásai	EKF
Szabóné Mikla Éva	A Zala megyei települési könyvtárak helyzete és jövője	NYME-SEK
Tóth Henrietta	Georgius Agricola (1494-1555) műveinek előfordulása magyarországi könyvtárakban	EKF
Varga Pál Tamás	Érdekességek az Index Librorum Prohibitorum történetéből	EKF

Április 16. csütörtök

Nevelés- és pedagógiatörténet és oktatáselmélet zsűri

Időpont: csütörtök 9.00-13.00

Helyszín: fsz. 4. terem

Bizottság:

Elnök: Prof. dr. Vámos Ágnes, ELTE PPK, tanszékvezető, egyetemi tanár

Tagok: dr. habil. Ugrai János, Miskolci Egyetem, egyetemi docens

dr. Chrappán Magdolna, DE, főiskolai docens

dr. Szolár Éva, PKE, egyetemi adjunktus

Szerző(k) neve	Dolgozat címe	Intézmény
Bujdosó Viktória, Zombori Nelli, Lendvai Bence	A szegedi egyetem első tíz éve a Délmagyarország tükrében	SZTE-BTK
Gerják Eszter	Az irodalom mint nevelési eszköz Karácsony Sándor kezében	DE-BTK
Győrfiné Körtvélyesi Franciska	A tanári tevékenység, mint a tanár- diák konfliktusok forrása	ELTE-PPK
Lengyel Nóra	A formatív értékelés megjelenése a testnevelés- és magyar órán	PPKE-BTK
Sebestyén Katalin	Miből lesz a cserebogár, az informatikatanár?	DE-IK
Sipák Anikó	Elektronikus tananyag készítése a díjszabás című tárgy egy moduljának tanulásához	SZE-MTK
Tóth Dorina Anna	Tanítók fronton, tanítók otthon – Mikrotörténeti perspektívák az első világháborúból	DE-BTK
Varga Mónika	A pedagógiai értékelés perspektívái – A pedagógia értékelés vizsgálata egy alapfokú oktatási intézmény gyakorlatában	EKF-TKTK

Április 16. csütörtök

Nevelésszociológia és oktatáspolitikai zsűri

Időpont: csütörtök 9.00-13.00

Helyszín: II. em. IX. terem

Bizottság:

Elnök: Prof. dr. Forray R. Katalin, PTE, egyetemi tanár,

Tagok: Prof. dr. Polónyi István, DE, egyetemi tanár

Bodnárné dr. Kiss Katalin, NYF, főiskolai tanár

dr. Szabó Thalmeiner Noémi, BBTE, egyetemi adjunktus

Szerző(k) neve	Dolgozat címe	Intézmény
Ács Dávid, Lendvai Bence	A családi kapcsolatok és a szülők attitűdjének vizsgálata	SZE-MTK
Baranyi Diána	Fiatalfelnőttek hallgatói mobilitásának vizsgálata az Eszterházy Károly Főiskolán	EKF-TKTK
Biró Katalin	A mese hatása a személyiség fejlődésére	EKF-CK
Drótár Erika	Hátrányos helyzetű gyermekek jövőképe az encsi, gönci és szikszói járásokban	DE-GYFK
Ferencz Kitti Franciska	Nők - iskola - Esélyegyenlőség	SZTE-JGYPK
Kátai Csilla	Embercsoport - közösség	SZTE-JGYPK
Lipták Mónika Zoé	Értékek és példaképek a 7. és 8. osztályban	SZTE-JGYPK
Szente Dorina	Iskolai rituálék régen és ma	ELTE-PPK
Tóth Aliz	Társadalmi dadogás - A dadogás gyakoriságának vizsgálata a kiskunhalasi roma és magyar származású óvodás gyermekek között	EJF-Szegedi Campus

Április 16. csütörtök

Pedagógiai pszichológia zsűri

Időpont: csütörtök 9.00-13.00

Helyszín: III. em. XII. terem

Bizottság:

Elnök: Dr. Estefánné dr. Varga Magdolna, EKF, tanszékvezető főiskolai tanár, c. egyetemi tanár, dékán

Tagok: dr. Figula Erika, NyF, tanszékvezető főiskolai tanár, dékán
Páskuné dr. habil. Kiss Judit, DE, egyetemi docens

Szerző(k) neve	Dolgozat címe	Intézmény
Dudok Réka, Virág Krisztina	Tanulási korláttal küzdő tanulók pszichológiai erőforrásainak vizsgálata	SZTE-BTK
Gáspár Csaba	A szociálisprobléma-megoldás és az empátia jellemzői 12, 15 és 18 évesek körében	SZTE-BTK
Hegedüs Anita	A gyermekekben élő mese - A kismalac és a farkasok című népmeséről készült gyermekrajzok összehasonlító elemzése	NYME-BPK
Katona-Kis Viktória	A tanár kulturális dominanciája és a tanulói motiváció összefüggései	OE-TMPK
Kerepes Leila, Urbán Gábor	Matekozz a céljaiddal: a középiskolai teljesítés 3×2 dimenziója	SZTE-BTK
Majoros Viktória	A hallássérüléshez társuló neurogén tanulási zavar/diszfázia elemzésének kísérlete a vizuális- téri képességek újabb szemléletű vizsgálatával	ELTE-BGGYK
Sneff Szilárd	A globális jóllét és háttértényezői a pedagógus pályán	NYME-BDPK
Szabó János	A tehetség alapkonceptióinak vizsgálata a magyar felsőoktatásban	PTE-BTK
Szentkereszty Zsófia	Szizlamászók személyisége a Temperamentum és Karakter vizsgálatának tükrében	PPKE-BTK
Tóthné Vesztergombi Krisztina	Természettudományos nem - Létezik?	ELTE-TÓK
Zsadányi Zsuzsa, Szabó Hangya Lilla	Ki szeret iskolába járni? - az iskolai kötődés, a motiváció, az énhatékonyság és a tanulmányi felelősség vállalás vizsgálata	SZTE-BTK

Április 16. csütörtök

Személyiséglélektan zsúri II.

Időpont: csütörtök 9.00-13.00

Helyszín: III. em. XI. terem

Bizottság:

Elnök: dr. Szilágyi István, EKF, főiskolai tanár

Tagok: dr. habil. Pék Győző, DE, egyetemi docens

dr. Járai Róbert, PTE, egyetemi adjunktus

Szerző(k) neve	Dolgozat címe	Intézmény
Ágota Zita	A humorstílusok hasonlósága a baráti párok között, a barátsággal való elégedettség tükrében és a különböző humorstílusok megjelenése a Facebookon	PPKE-BTK
Balogh Bettina Kata	A globális jóllét, a jelentudatosság és a spiritualitás vizsgálata	ELTE-PPK
Bönöczk Orsolya	A reziliencia-jelenség az ego- és a pozitív pszichológia tükrében	PPKE-BTK
Gáborjáni Szabó Orsolya	Perszephoné-komplexus	KRE-BTK
Gattyán Norbert	A nyelvi ujjlenyomat keresése és hangulati hatások a spontán beszédben	ELTE-PPK
Gyurkovics Máté	A flow-fogékonyság genetikai és személyiség-szintű korrelátumai	ELTE-PPK
Kassai Szilvia	Tapasztalati szakértők, mint kortárs segítők a szenvedélybeteg kezelésben	ELTE-PPK
Kiss Dániel	A hallgatói minták csapdája	ELTE-PPK
Lukács Dávid	Machiavellista személyek konfliktusmegoldási stratégiái	PTE-BTK
Órás Mariann Andrea	Az én képem, az énképem? – avagy az introvertált vonások megnyilvánulása a Facebookon	ETDK-RHK
Ribáry Gergely, Üllei Kovács Zsuzsanna	Többszörös karakter-rendszerek – egy jelenség feltárása	ELTE-PPK
Salpauer Erzsébet	Cyberbullying a temperamentum, az agresszió és az önkontroll tükrében	PPKE-BTK
Varga Gabriella	Tehetséges fiatalok egyéni fejlesztése	KRE-BTK

Április 16. csütörtök

Alkalmazott pszichológia zsűri II.

Időpont: csütörtök 13.00-17.00

Helyszín: fsz. 4. terem

Bizottság:

Elnök: dr. Budavári-Takács Ildikó, SZIE, egyetemi docens

Tagok: dr. Boross Ottilia, PPKE, egyetemi adjunktus

dr. Hidegkuti István, DE, egyetemi adjunktus

Szerző(k) neve	Dolgozat címe	Intézmény
Deutsch Szilvia Zita	Szervezeti önértékelés és munkahelyi elégedettség a célorientáció és a szervezeti kultúra tükrében	DE
Dienes Angéla, Flóra Gábor	A terhességi toxémia és a HELLP-SZINDRÓMA a Szondi-féle ösztöndinamikai elmélet tükrében.	PPKE
Hegedűs Klára Mária, Kerekes Zsuzsanna	„Veszteség nélkül nincs nyereség” Döntéshozatal vizsgálata öngyilkosságot megkísérelt depressziós személyeknél	SZTE
Kiss Laura	Az asszertív viselkedés és a virtuális környezet jellemzőinek hatása a feladatmegoldás eredményére	BME
Kovács Enikő	Vezetők, megküzdés, elköteleződés	KRE
Kriston Pálma	Emlődaganatos nőbetegek pre- és posztoperatív pszichológiai állapotának vizsgálata az észlelt fájdalom, betegségattribúciók, egészségmagatartás összefüggésében	SZTE
Lukács Dávid	Szupraliminális és szubliminális ingerek hatása az emlékezeti teljesítményre	PTE
Markója Ádám	A fejfájás és a figyelmi folyamatok hatékonyságának összefüggései 7-12 éves gyermekeknél	ELTE
Pálinkás Fruzsina	Kétféle táncos-mozgásos foglalkozás hatása a pillanatnyi hangulati és szorongásos állapotra egyetlen ülés alkalmával	PTE
Szkárosi Niké	A nemi szerepidentifikációból fakadó stressz és a szociokulturális hatások szerepe az izomdyszmorfia kialakulásában	SZTE
Szlamka Zsófia	Webbetegek - Pszichés betegségekkel foglalkozó online közösségek az anonim kommunikáció és nyelvhasználat tükrében	ELTE

Április 16. csütörtök

Általános lélektan zsűri III.

Időpont: csütörtök 13.00-17.00

Helyszín: II. em. X. terem

Bizottság:

Elnök: dr. Veres-Székely Anna, ELTE, egyetemi docens

Tagok: dr. Héjja-Nagy Katalin, EKF, mb. tanszékvezető főiskolai docens

dr. habil. Polonyi Tünde, DE, egyetemi docens

Szerző(k) neve	Dolgozat címe	Intézmény
Bakody Luca	A tükör-érintéses szinesztézia hatása kisgyermekkorban	PTE-BTK
Holczer Adrienn, Kilencz Tünde	A tudatos jelenlét hatása az implicit szekvenciatanulásra	SZTE-BTK
Laczkó Ákos	SNARC-hatás nem releváns numerikus tulajdonságokkal	ELTE-PPK
Lukics Krisztina Sára	Transzferfolyamatok vizsgálata mesterséges nyelvtan feladatban nyelvi és nem nyelvi ingerek esetén	KRE-BTK
Manga Annamária, Labancz Ágnes	Irányított felejtés implicit tanulásnál	SZTE-BTK
Péter-Szabó Osszián, Tóth Ádám, Tóth Ticiána Enikő	A vonásszintű altruizmus evolúciója az empátiás érzelemdetektálás és az averzív személyiségjegyek tükrében	SZTE-BTK
Szabolcsi Dávid, Szekeres-Gaál Bence	Forgatókönyv alapú sémák hatásai az újszerű események koherens értelmezésére	ELTE-PPK
Szalóki Szilvia	A fotóolvasás emlékezeti kutatása	SZTE-BTK
Szalóki Szilvia	A fotóolvasás mint előfeszítési jelenség vizsgálata	SZTE-BTK
Szele Anna Szabina	A kreatív emlékezet. A felidézés hatékonyságának mérése - a kreativitás, a hétköznapi, metaforikus és „nem tárgy” szavak előhívásának függvényében	DE-BTK
Turner Andrea	Mit tudnak a szinkrontolmácsok, amit mi nem? A Baddeley-féle munkamemória modell és a kreativitás tükrében	KRE-BTK

Április 16. csütörtök

Fejlődéslelektan zsűri II.

Időpont: csütörtök 13.00-17.00

Helyszín: fsz. 5. terem

Bizottság:

Elnök: dr. Páli Judit, KRE, egyetemi docens

Tagok: dr. Inántszy-Pap Judit, DE, egyetemi adjunktus

dr. Pohárnok Melinda, PTE, egyetemi adjunktus

Szerző(k) neve	Dolgozat címe	Intézmény
Fejes-Vékássy Lili	"Mutasd a facebook-profilképed, megmondom ki akarsz lenni!" - Koraserdülőkori énteremtési törekvések megnyilvánulásai a közösségi portál virtuális terében	PPKE-BTK
Győri Dóra, Bihacker Petra	Vér szerinti szülőknél és nevelőszülőknél nevelkedő kisgyermek testkép vizsgálata a kötődés, a gondozói táplálás és az anyai evési attitűd függvényében	PPKE-BTK
Juhász Anikó	Piramis és Pálma, Kempler-féle teszt alkalmazása nyelvfejlődési zavarral küzdő gyermekeknél	KRE-BTK
Kovács Karolina Eszter	A debreceni utánpótlás kézilabdázók sportmotivációja, pályán megjelenő szorongása és megküzdése	DE-BTK
Madocsai Lelle	A szociális kapcsolatok minősége a kötődés fényében	PPKE-BTK
Nusser Eszter	Ki érti meg jobban a másikat? Szocializációs hatások óvodáskorú gyerekek elmeolvasásának fejlődésére	PTE-BTK
Zavecz Zsófia	Alvás és memória kapcsolata gyerekkorban	ELTE-PPK
Zilahi Tímea, Bartók Dorka	A machiavellizmus és az észlelt családműködés vizsgálata az élettörténeti stratégiákat érintő evolúciós kontextus tükrében	PTE-BTK

Április 16. csütörtök

Gyermekvédelem és gyógypedagógia zsűri

Időpont: csütörtök 13.00-17.00

Helyszín: fsz. 58. terem

Bizottság:

Elnök: dr. Radványi Katalin, ELTE BG GYPK, főiskolai tanár

Tagok: dr. Hegedűs Judit, ELTE/NKE, egyetemi docens

dr. Arany Erzsébet, DRHE, ny. főiskolai docens

dr. Birta-Székely Noémi, BBTE, adjunktus

Szerző(k) neve	Dolgozat címe	Intézmény
Bank Éva	A Képességek és Nehézségek Kérdőív alkalmazásának kérdésköre tanulásban akadályozott gyermekek körében	SZTE-BTK
Füleki Rita	Az inklúzió problémái az óvodában a hátrányos helyzetű gyermekek tekintetében	SZIE-ABPK
Halász Tibor Ferenc	Sajátos nevelési igény és magányosság Szociometriai kutatás egy integráló középiskolában	ELTE-BGGYK
Kéthely Debóra, Soos Ágota	A személyes és virtuális társas kapcsolatháló megküzdésben való szerepének vizsgálata egy autizmus spektrum zavarban érintett gyermek édesanyjának internetes naplójában	ELTE-BGGYK
Kolozsi Katalin	Tanító szakos hallgatók integrált neveléshez való hozzáállásának vizsgálata	ELTE-BGGYK
Kovács Dóra	A gyermekvédelemben előforduló jogi és szakmai ellentmondások vizsgálata szociálpedagógus szemmel	EKF-TKTK
Szűcs Nikolett	Szociális munka az iskolában	SZTE-JGYPK
Tincu Júlia, Kürti Anita	Olvásás és szövegértési nehézségek kiküszöbölésére kidolgozott társas tanulási program hatékonyságának vizsgálata III. osztályos tanulónál	ETDK-RHK

Április 16. csütörtök

Közművelődés zsűri

Tagozatok: Esztétikai tudatformálás és nevelés, Közművelődés, Kulturális mediátor, Művelődéstörténet

Időpont: Csütörtök 13.00-17.00

Helyszín: fsz. 7-8. terem

Bizottság:

Elnök: dr. Szabó Péter, KJF, rektor, intézetigazgató főiskolai tanár

Tagok: dr. T. Molnár Gizella, SZTE JGYPK, intézetigazgató főiskolai tanár

dr. habil. Szabó József, DE BTK, tanszékvezető-helyettes egyetemi adjunktus

dr. Németh János István, Nemzeti Művelődési Intézet, főigazgatói főtanácsadó

Szerző(k) neve	Dolgozat címe	Intézmény
Bánrévi Mónika	Itáliai mesterek öröksége Egerben	EKF-TKTK
Farkas Zsolt	Közösség, lokalitás, szívességbank	DE-BTK
Fehér Dóra	A naszályi vízimalom kulturális jelentősége. Kulturális örökségünk múltja, jelene és jövője	EKF-TKTK
Gulyás Barbara	Közösségi bűnmegelőzés sajátosságai- az egri- modell	EKF-TKTK
Kelemen Kristóf	A parádsasvári kreatív ipari örökség szellemi kultúrája	EKF-TKTK
Nagy Mariann Éva	Egy közösségi oldalon indult kezdeményezés – a Csigabiga Bababörze rendezvény életútja	SZIE-GAEK
Síkfői Judit Olga	A stand-up comedy Magyarországon	NYME-AK
Sümegei Nóra	Tiéd a város: Szeged gyerekeknek. Módszertani kutatás és projektterv egy városismertető munkafüzet megvalósításához	SZTE-JGYPK
Trankó Ida Mária	A szécsényi ferences rendi kolostor rendszerváltás utáni visszatérése, és a mai tevékenysége közösségi szintéren, közösségépítő, nevelő munkája	EKF-TKTK
Zelei Tímea Ágnes	A Mesekastély – A fáji Fáy-kastély mint kulturális örökségünk	EKF-TKTK

Április 16. csütörtök

Neveléstudomány és nevelésfilozófia zsűri

Időpont: csütörtök 13.00-17.00

Helyszín: II. em. IX. terem

Bizottság:

Elnök: Prof. dr. Szabolcs Éva, ELTE PPK, intézetigazgató, egyetemi tanár

Tagok: dr. habil. Rébay Magdolna, DE NI, egyetemi adjunktus

dr. Molnár Gyöngyvér, SZTE, egyetemi docens

dr. Hausmann Alice, PKE, egyetemi adjunktus

Szerző(k) neve	Dolgozat címe	Intézmény
Bank Éva, Labancz Angéla	Óvodapedagógus és óvodapedagógus hallgatók pályamotivációja	SZTE-BTK
Horváth Attila	Pedagógus etikai kódexek vizsgálata	DE-BTK
Horváth Lilla	The Attitude of the Hungarian Generation Z towards the English Absurd Humour	PE-MFTK
Nagy Krisztina	Társas kapcsolatok szerkezeti változásának nyomon követése általános iskolában szociometriai módszer segítségével	SZTE-BTK
Nagy Péter	Kreativitás és alkotóképesség fejlesztése	SZE-MTK
Szabó Dóra Fanni, Sipos Judit, Hegedűs Szilvia, Kállai István László, Nagy Krisztina	A továbbtanulási szándékot befolyásoló tényezők feltárása az SZTE két karának alapképzéses hallgatói körében	SZTE-BTK
Szarka-Bögös Réka	Tanulók nevelési értékeinek vizsgálata	ELTE-TÓK
Tóth Tamás	A társadalmi egyenlőtlenségek termelése - A neoliberais diskurzus oktatási és gazdasági reprezentációjának kritikai elemzése a társadalmi egyenlőtlenségek tükrében	ELTE-PPK
Varga Viktor	Szerelem és felelősség	PPKE-BTK

Április 16. csütörtök

Szociálpszichológia zsűri II.

Időpont: csütörtök 13.00-17.00

Helyszín: III. em. XII. terem

Bizottság:

Elnök: dr. Faragó Klára, ELTE, professzor Emeritus

Tagok: dr. habil. Kovács Judit, DE, egyetemi docens

dr. Harsányi Szabolcs Gergő, SZTE, egyetemi adjunktus

Szerző(k) neve	Dolgozat címe	Intézmény
Babinszki Emese	A humoros reklámok alkategóriái és közvetett hatásosságuk	DE
Bajorics Gréta	Ideálok és civilizációs betegségek – Az Y generáció fogyasztói magtartásának vizsgálata a sport táplálék-kiegészítők piacán	SZE-GK
Belinszky Anna, Lukács Zsófia Anna	A csoportközi előítéletesség csökkentése egyetemista hallgatók körében: a Fast Friends projekt eredményei és tapasztalatai	ELTE
Bella Dorina	Sporteredmények hatása a nézők nemzet- és önértékelésére	BME
Bolló Henrietta	Büszkeség és balítélet: Az önértékelés szerepe az előítéletességben	ELTE
Boros-Major Gréta	Fiatalok életpálya tervezése	ELTE
Fix Alexandra, Hujber Anna Lili	Szociális háló és a mentális egészség összefüggései a korcsoport tükrében	KRE
Kovács Péter, Farkas Katalin	"Még öt perc!" – az online játékosok halogatási szokásai	SZTE
Nyúl Boglárka, Ferenczi Dávid	A nemi erőszak mítoszok és elfogadottságuk Magyarországon	PPKE
Üllei Kovács Zsuzsanna, Bóthe Beáta, Kusztor Anikó, Tóth-Király István	Az iskolai csalás ellenszere: a tanári lelkesedés	ELTE
Zsila Ágnes	A yaoi-jelenség. Szexuális orientáció- és attitűdvizsgálat a magyar anime szubkultúra speciális szegmensében	DE

A series of 20 horizontal dotted lines spanning the width of the page, providing a guide for handwriting practice.

A series of 20 horizontal dotted lines for writing.

A series of 20 horizontal dotted lines spanning the width of the page, intended for handwriting practice.

